

## STRUKTUR JABATAN DINAS PERTANIAN DAN KETAHANAN PANGAN KABUPATEN LINGGA

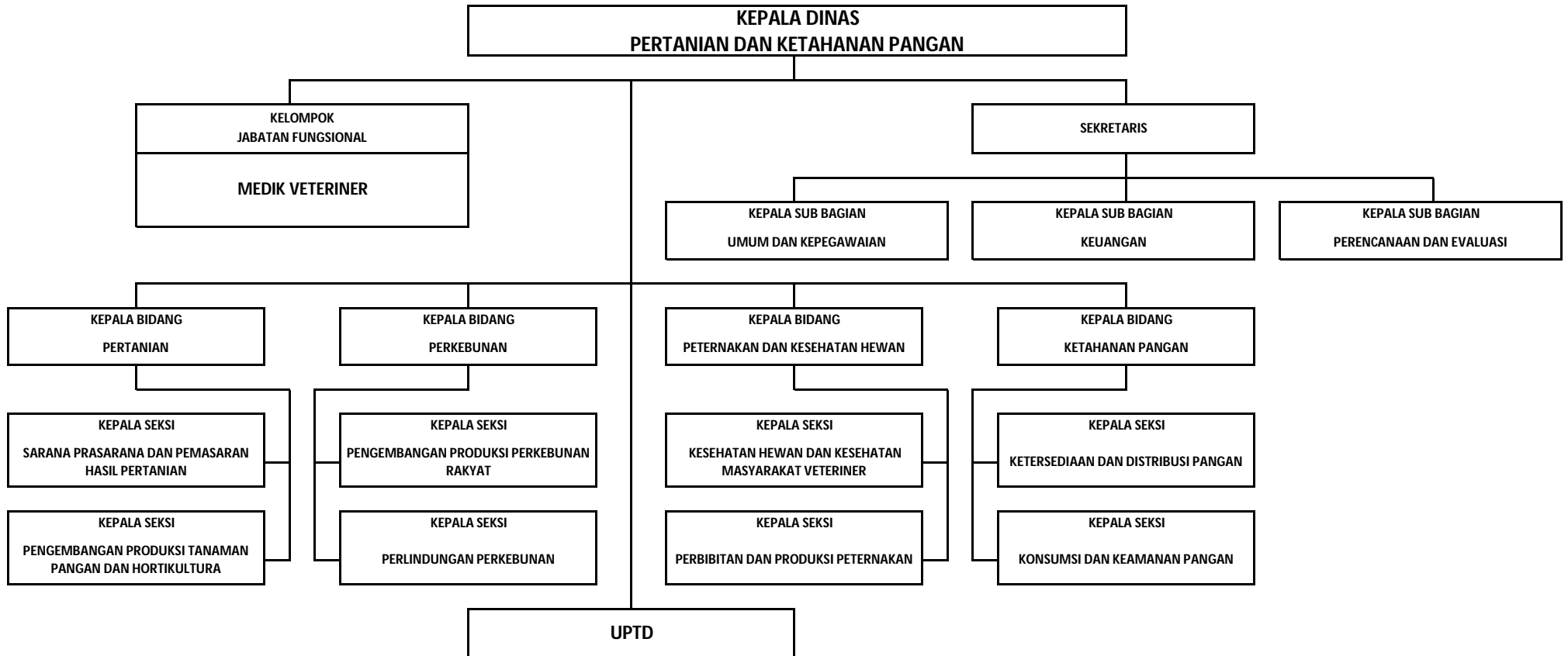

KEPALA DINAS PERTANIAN DAN KETAHANAN PANGAN  
KABUPATEN LINGGA

  
SAID PARMAN

NIP. 19601029 199103 1 002

**CASCADING PERJANJIAN KINERJA ESELON II, III DAN IV  
PADA DINAS PERTANIAN DAN KETAHANAN PANGAN KABUPATEN LINGGA**

Esselon II				Esselon III				Esselon IV			
Sasaran Strategis	Indikator Kinerja	Target Tahunan	Satuan	Sasaran	Indikator Kinerja	Target Tahunan	Satuan	Sasaran	Indikator Kinerja	Target Tahunan	Satuan
1. BERKEMBANGNYA SEKTOR INDUSTRI YANG Mendukung Hasil Pertanian dan Perikanan dalam arti luas	1. PERSENTASE PENINGKATAN PRODUKSI SAPI	23	%	1. Meningkatnya pertumbuhan ekonomi daerah	1. Jumlah Sarana dan Prasarana Peternakan	1	Unit	1. Jumlah Sarana dan Prasarana Peternakan	1. Jumlah peralatan Rumah Potong Unggas	1	Paket
	2. PERSENTASE PRODUKSI PADI	50	%		2. Persentase Petani yang Menerapkan Teknologi	100	%		2. Persentase Petani yang Menerapkan Teknologi	2. Jumlah Kandang Ternak	1
2. MENINGKATKAN TARAF HIDUP PETANI DAN NELAYAN	1. NILAI TAMBAH PENDAPATAN PETANI	111	%	1. Meningkatnya kualitas hidup petani dan nelayan	1. Nilai tukar petani	111	%	1. Nilai tukar petani	3. Luasan kebun sagu yang direvitalisasi	57	Ha
									1. Jumlah Gapoktan Dalam Penumbuhan dan Pengembangan Usaha Agribisnis pedesaan Menuju LKM-A PUAP	32	gapoktan/ 10 kecamatan

Eselon II				Eselon III				Eselon IV				
Sasaran Strategis	Indikator Kinerja	Target Tahunan	Satuan	Sasaran	Indikator Kinerja	Target Tahunan	Satuan	Sasaran	Indikator Kinerja	Target Tahunan	Satuan	
3. MENINGKATNYA KEPUASAN MASYARAKAT ATAS LAYANAN OPD	1. TINGKAT KEPUASAN MASYARAKAT ATAS LAYANAN OPD	100	%	1. Meningkatnya kinerja dan transparansi penyelenggaraan pemerintahan serta	1. Cakupan pelayanan administrasi perkantoran	100	%	1. Cakupan pelayanan administrasi perkantoran	1. Waktu penyediaan jasa surat menyurat	12	Bulan	
					2. Persentase aparatur yang memiliki sertifikat pelatihan	12,121	%		2. Waktu penyediaan Jasa komunikasi, Sumber Daya Air dan Listrik	24	Bulan/ Rekening	
					3. Cakupan pelayanan sarana dan prasarana aparatur	100	%		3. Waktu pelaksanaan kegiatan	12	Bulan	
					4. Tingkat ketepatan waktu menyerahkan laporan kinerja dan keuangan	100	%		4. Waktu Penyediaan Jasa Kebersihan kantor	12	Bulan	
					5. Laporan Kerja dan Evaluasi	1	Laporan		5. waktu penyediaan Jenis Alat Kantor yang dipakai	12	Bulan	
									6. waktu penyediaan jenis Barang Cetakan dan Penggandaan	12	Bulan	
									7. waktu penyediaan Jenis Komponen instalasi Listrik/ penerangan Bangunan Kantor	12	Bulan	
									8. waktu penyediaan Bahan Bacaan dan peraturan perundang-undangan	12	Bulan	
									9. waktu penyediaan makanan dan minuman	12	Bulan	
									10. waktu pelaksanaan rapat-rapat Koordinasi dan konsultasi ke luar Daerah	12	Bulan	
									11. waktu pelaksanaan rapat-rapat Koordinasi dan konsultasi ke Dalam Daerah	12	Bulan	
									12. Jumlah Tenaga Pendukung Teknis Administrasi Perkantoran	36	Orang/ Bulan	
									13. waktu penyediaan BBM Kendaraan Dinas	12	Bulan	
									14. Jumlah Kendaraan yang dibayar pajaknya	14	Unit	
									2. Persentase aparatur yang memiliki sertifikat pelatihan	15. waktu penyediaan Pendidikan dan Pelatihan Formal	12	Bulan
									3. Cakupan pelayanan sarana dan prasarana aparatur	16. waktu pemeliharaan Gedung Kantor yang dipelihara rutin/ Berkala	12	Bulan
										17. waktu pemeliharaan Kendaraan Dinas/ Operasional yang dipelihara Rutin dan Berkala	12	Bulan
										18. waktu pemeliharaan Peralatan Gedung Kantor yang dipelihara Rutin/Berkala	12	Bulan
										19. Jumlah Meubelair	25	Unit
										20. Jumlah Peralatan Kantor	4	Unit
									4. Tingkat ketepatan waktu menyerahkan laporan kinerja dan keuangan	21. Jumlah Laporan Capaian Kinerja dan ikhtisar Realisasi kinerja SKPD	7	Dokumen
									5. Laporan Kerja dan Evaluasi Kegiatan	22. Jumlah Dokumen	1	Dokumen

Eselon II				Eselon III				Eselon IV			
Sasaran Strategis	Indikator Kinerja	Target Tahunan	Satuan	Sasaran	Indikator Kinerja	Target Tahunan	Satuan	Sasaran	Indikator Kinerja	Target Tahunan	Satuan
3. MENINGKATNYA KEPUASAN MASYARAKAT ATAS LAYANAN OPD	1. TINGKAT KEPUASAN MASYARAKAT ATAS LAYANAN OPD	100	%	2. Meningkatnya kualitas pelayanan publik	6. Asupan energi perkapita perhari	2.500,80	KKal	6. Asupan energi perkapita perhari	23. Jumlah lokasi Pantauan Harga, Stock, Distribusi Pangan Pokok Masyarakat	3	Pasar
					7. Cakupan bina kelompok tani	150	Kelompok		24. Terlaksananya Kegiatan Pengembangan Desa Mandiri Pangan/Kawasan Mandiri Pangan	1	Kawasan
					8. Persentase Penyediaan dan Pengembangan Prasarana dan Sarana Pertanian	50	%		25. Rekomendasi yang berkaitan dengan issue Ketahanan Pangan di Kabupaten Lingga	1	Kegiatan
					9. Tingkat produktivitas pertanian/perkebunan	1.524,80 /216	Ton/Ha		26. Terlaksananya Kegiatan Lomba Cipta Menu Beragam, Bergizi Seimbang dan Aman (B2SA) dan Pameran Ketahanan Pangan	1	Kegiatan
					10. Tingkat Kematian dan Kesakitan Ternak	15	%		27. Jumlah Lokasi Pemantauan Pangan Segar	3	Lokasi
					11. Produksi Peternakan dan Produktivitas Peternakan	2.041	Ekor		28. Jumlah Laporan Neraca Bahan Makanan (NBM) Kabupaten	1	Laporan
					7. Cakupan bina kelompok tani				29. Pemanfaatan Pekarangan Kelompok Wanita Tani	8	Kelompok
					8. Persentase Penyediaan dan Pengembangan Prasarana dan Sarana Pertanian				30. Luas Lahan yang dapat dimanfaatkan	20	Ha
					9. Tingkat produktivitas pertanian/perkebunan				31. Jumlah Desa/Kelurahan yang dibantu Tenaga Penyuluh Pertanian	62	Desa/ Kelurahan
					10. Tingkat Kematian dan Kesakitan Ternak				32. Jumlah tenaga Pendamping Pertanian/Perkebunan	105	Orang
					11. Produksi Peternakan dan Produktivitas Peternakan				33. Jumlah Calon Penyuluh	30	Orang
			34. Pembangunan Irigasi Air Tanah (Dangkal/Dalam)	7	Unit						
			35. Dokumen UKUPL Cetak Sawah	3	Dokumen						
			36. Luas Areal Sawah yang di cetak	2.000	Ha						
			37. Sarana dan Prasarana Pertanian/Perkebunan	600	Ha						
			38. Luas Lahan Produksi Sayuran Dan Tanaman Obat	40	Ha						
			39. Luas Tanaman Kelapa Hibrida	25	Ha						
			40. Jumlah Pelayanan Kesehatan Ternak	100	Ekor						
			41. Jumlah Bahan dan Peralatan serta Pelayanan IB	100	Akseptor						
			42. Luas tanam hijauan makan ternak	2	Ha						

KEPALA DINAS PERTANIAN DAN KETAHANAN PANGAN  
KABUPATEN LINGGA



SAID PARMAN

NIP. 19601029 199103 1 002

